



## ☆ゲームを始める前に読んでおこう☆

SC-3000シリーズ お持ちのキとは、  
SG-1000シリーズ  
カードキャッチャ (別売) が必要です。

SEGA MARK IIIでは、カードキャッチャは必要ありません。

### セガ マイカードの使い方

- ① 電源スイッチをOFFにしておく。
- ② <SC-3000シリーズ、SG-1000シリーズ>  
カードキャッチャを差し込み、  
そこにカードを差し込む。



### <SEGA MARK III>

直接、カードをカード スロットに差し込む。



- ③ 電源スイッチをON。テレビ画面に何も映らないときは、②の接続を確認しよう。
- ④ プレイ後は、必ず電源スイッチをOFFにしてから、カードを抜き、ケースに入れて大切に保管しよう。

### ジョイスティックの取り付け位置

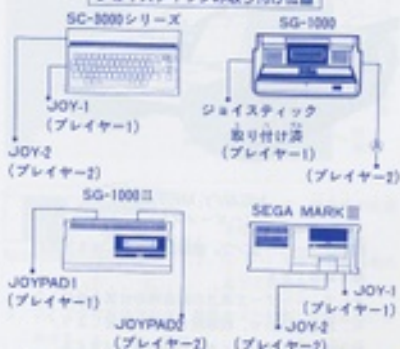

上のJOY-1、2、JOYPAD1、2にジョイスティックを差し込もう。

## ☆必読!! “スーパー タンク” キ



### HEAVY METAL (ヘビーメタル)

軽型スーパータンク。機関銃で、あらゆる方向の敵を破壊できる。

そして、レーダーで遠方の敵基地の位置を確認したら、座標を合わせ、戦車砲を発射、爆撃しよう！  
戦車砲が飛んでいくとき、前方の敵地が見える。

キミの戦場に役立てよう！

(レーダーに映るのは、スモール キュア  
とビッグ キュアの2つの基地だ。)

## キャラクター・マニュアル☆ パート I

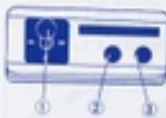
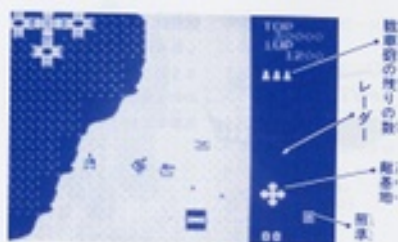

1. レーザーで、基地の位置を確認する。
2. ① (+) で機体を基地の真下に移動する。
3. ②と③を同時に押して、機体を上へ移動し、基地に合わせる。
4. ②、③を押すと、戦車砲が発射される。  
(ボタンを押すごとに、戦車砲が1発増える。)

3

## ☆必読!! “スーパー タンク” キ



JATTON  
(ジャットン)  
200点

戦車。ヘビーメタルより少し動きが速く、遠い方へ行くものと、少し動きが遅いものの2種類がある。どちらも攻撃をしかけてくる。



ATTACKY  
(アタッキー)  
500点

戦闘ヘリ。画面上部より出現し、弾をばらまく。

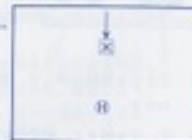

②—ヘビーメタル  
③—戦車

4

## キャラクター・マニュアル☆ パート II



IMTEED  
(イミティード)  
300点

戦闘ロボット。ヘビーメタルに向かってくる。そして、自分が向いている方向とは逆方向に弾を撃つ。4発命中させるとやっつけられるが、1度弾を命中させると、より速いスピードで突進してくる。



GOAT(ゴート)  
500点

戦車。高速で走ってくる。弾は撃たないが、体当たりしてくる。

5

## ☆必読!! “スーパー タンク” キ



SMALL CUA  
(スモール キュア)  
500点

小型基地。レーザーに誘われ、攻撃してくる。

6

# キャラクター・マニュアル☆ パートIII



**BIG CUA**  
(ビッグ キュア)

1つのブロックを破壊すると.....500点  
4つのブロック全部を.....5000点  
1度に破壊すると.....  
大型基地。レーダーに映り、攻撃してくる。  
4つのブロックからできており、1つのブロックに10発の  
機関砲を命中させると、そのブロックのみ破壊できる。  
戦艦を中央に命中させると、1発で破壊できる。

7

# ☆必読!! “スーパー タンク” キ



小基地 2000点

もう1つの小型基地。  
レーダーには映らない。  
基地の上、クレーターの中、  
海上の通路、基地内にあり、  
弾を発射する。

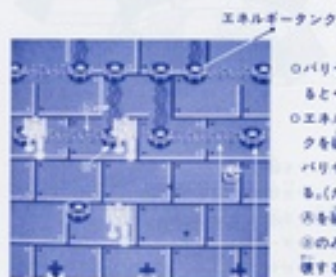

**BARRIER**  
(バリアー)

エネルギータンク  
のバリアーに触れ  
るとやられる。  
エネルギータン  
クを破壊すると  
バリアーが消え  
る。(たとえば、  
矢を破壊すると  
②のみ、③を破  
壊すると②の2  
つのバリアーを  
消せる。)

8

# キャラクター・マニュアル☆ パートIV



**JAILOG**  
(ジャイログ)

1つのコアを破壊するごとに.....500点  
大要塞。機関砲で7つのエネルギーコアと  
1つのメインコアを破壊すると破壊できる。  
このジャイログ破壊がキミの最終目的だ。  
キャラクターは、この地にもいろいろ登場するよ。

9

# 操作方法

☆キーボード SC-3000シリーズ  
SC-3000シリーズ +SK-1100 で遊ぶ場合☆  
SEGA MARK III

プレイヤー2

1人用プレイヤー  
プレイヤー1

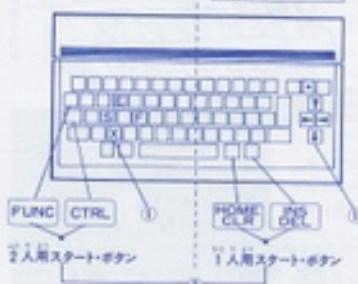

①ヘビーマケルを操作する (※)  
②の機関砲発射ボタン (押し続けると連射可能)  
○2つのボタンを同時に押すと、戦艦砲発射。

10

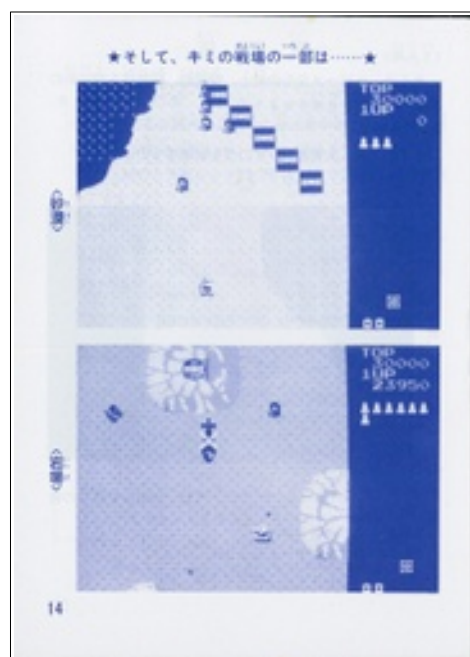



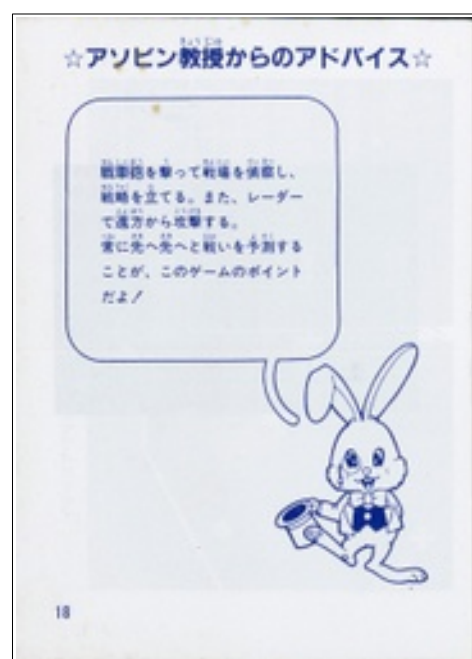
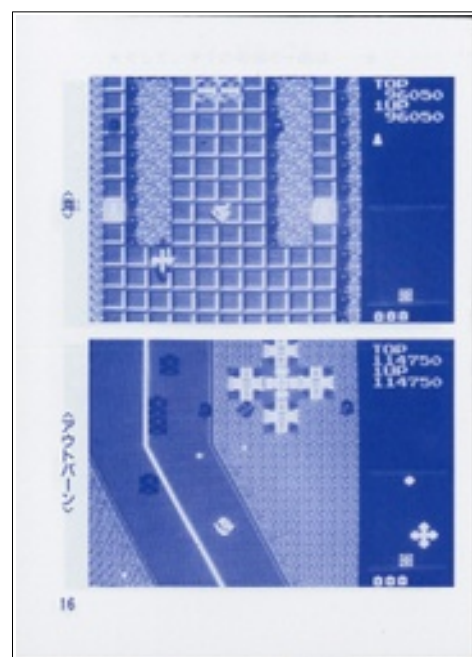
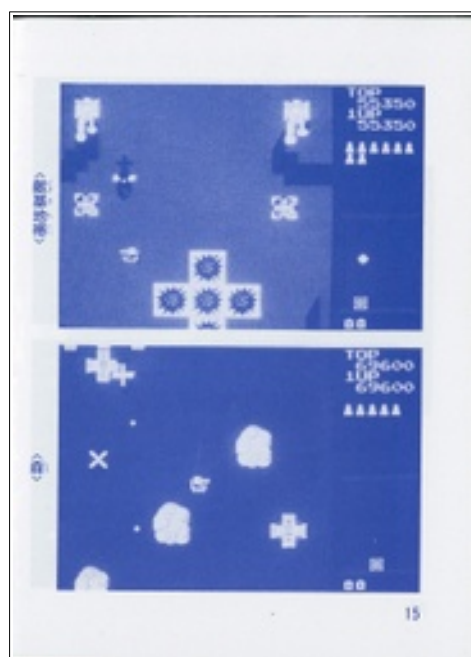

## ☆セガ マイカードからのお願い☆

このカードをお使いいただくためには、カードキャッチャー(別売)が必要です。

※ カードを直接、本体に差し込まないでください。

——正しくお使いいただくために——



※ カードには、何も貼付けないでください。

- ぬらしたときは、完全に乾かしてから使いましょう。
- 汚れたら、石けん液で濡らせた柔らかい布で軽くふいてください。
- 使用後は、ケースに入れてください。

このカードは、テレビゲーム専用です。  
買物や銀行カードとしては使用できません。

## ☆SCOREBOOK☆

NAME					
DATE					
SCORE					

NAME					
DATE					
SCORE					

NAME					
DATE					
SCORE					

NAME					
DATE					
SCORE					

## ☆SCOREBOOK☆

NAME					
DATE					
SCORE					

NAME					
DATE					
SCORE					

NAME					
DATE					
SCORE					

## “カードホルダー”プレゼントのお知らせ

セガ マイカード応募券を4枚集めて、次のように、官製はがきに張って送ってください。  
ステキなカードホルダーがもらえます。

あなたの ( ) 氏 名 ( ) 住所 ( ) 郵便番号	はがきの裏 40	はがきの表 東京 都 大田区 羽根 1-2-12 セガ エンタープライゼス 消費サービス課 カードホルダー プレゼント係 〒142-0012
---------------------------------------	-------------	--

セガ マイカード 応募券



C-5066

セガ エンタープライゼス

本社 〒144 東京都大田区羽根 1-2-12  
電話 03 (346) 7435 (代表)  
お問い合わせ 03 (346) 7435  
消費サービス課 電話 03 (346) 7435 (直通)